IMMOBILIEN EBERT

"ELEGANTE 4 ZIMMERWOHNUNG"

Standort: Weinheim - Rippenweier
Objektnummer: 451
Zimmer: 4 ZKB, Balkon, Grundstück 760 m²
Fläche: 138 m²

Objektbeschreibung
Die Wohnung befindet sich in einem 2 Familienhaus und ist vollständig renoviert. Von der Diele gelangt man in die großzügige moderne Küche (welche übernommen werden kann), Von dem Korridor in die weiteren Zimmer und das hochwertig ausgestattete Badezimmer. Von einem der Schlafzimmer in die Ankleide. Zu der Wohnung gehört ein Balkon, Grundstück mit 760 m², großzügiger Partyraum mit Küchenzeile, Keller und Waschmaschinenraum.

Ausstattung
Gehoben

Lage
Weinheim - Rippenweier

4 ZKB, Balkon, Grundstück 760 m²

Wohnungstyp: Erdgeschosswohnung
Schlafzimmer: 3
Badezimmer: 1

Bezugsfrei ab: 01.04.2015

Haustiere: Nach Vereinbarung
Außenstellplatz: 1
Balkon: Ja
Keller: ja
Einbauküche: Ja
Garten: Ja
Stufenloser Zugang: Ja
Baujahr: 1969
Letzte Modernisierung/ Sanierung: 2012
Objektzustand: Vollständig renoviert
Qualität der Ausstattung: Gehoben
Heizungsart: Zentralheizung

Energieausweis liegt dem Vermieter vor
und wird bei der Besichtigung ausgehändigt.

Heizkosten: in Nebenkosten enthalten

Kaution oder Genossenschaftsanteile: 2 Monatsmieten

Provision für Mieter: 2 Monatsmieten zzgl. 19% MwSt.

Grundstück

Küche links

Küche rechts

Wohnen-/Essen

Schlafzimmer

Ankleide

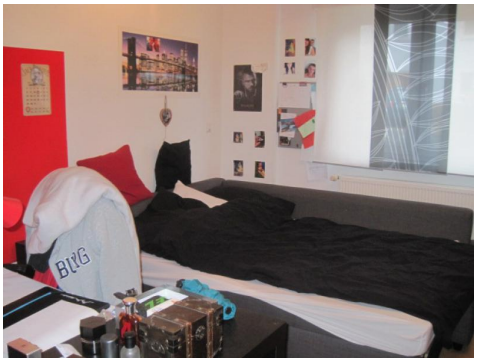
Kinderzimmer rechts

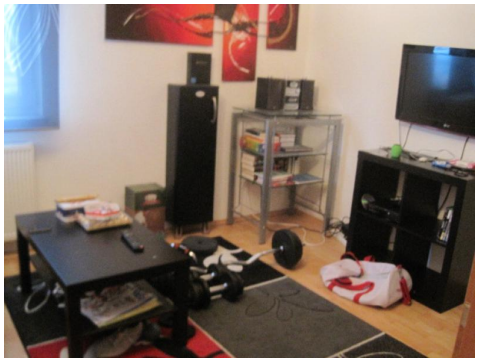
Kinderzimmer rechts

weiteres Zimmer

Balkon

Badezimmer rechts

Badezimmer links

Diele